

Exterior del dormitorio

- Planchado.
- Arenado.
- Se aplicará base epoxy y pintura poliuretánica blanca con soplete aires electroestático. En el techo se aplicará membrana en pasta para evitar filtraciones.

Interior del dormitorio

- **Aislación**
Se aplicarán 25 mm. de spray de poliuretano en los laterales y techo.
- **Revestimiento**
Se revestirán con placas de Melamina de 15 mm. de espesor, completando terminaciones con molduras de PVC.
- **Ventanas**
Se colocarán Ventanas de PVC blanco corredizas con DVH (4+9+4).
- **Puertas**
Se colocarán puertas de chapa lisa inyectadas con poliuretano, con picaporte y cerradura.
- **Piso**
Se colocará un piso de goma liso.
- **Instalación Eléctrica**
Completa, embutida, con cables antillama, tomas, llaves de punto, tubos fluorescentes, térmicas y disyuntores SIEMENS®.

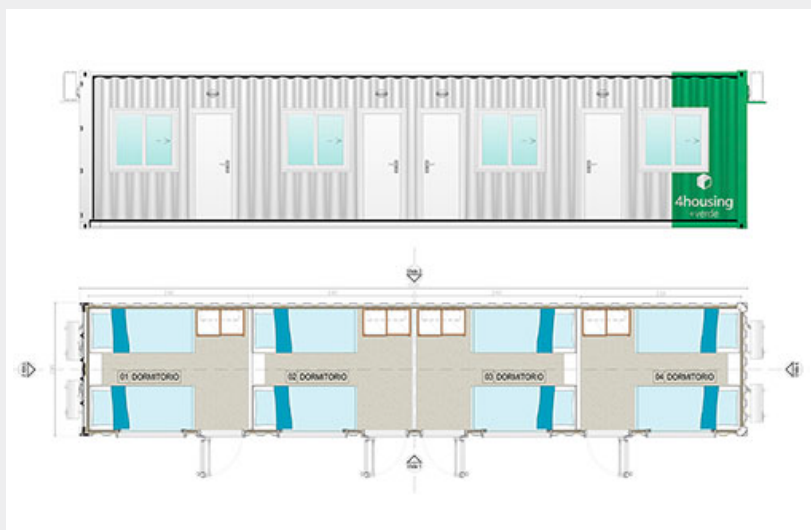

Dormitorio 40 pies Línea Estándar

- Habitación (c/u)
- 1 Puerta de Acceso. (P1)
 - 1 Ventana. (V1)